ASSOCIAZIONE ITALIANA ODONTOIATRI

Italian Dental Association

AIO ACADEMY 2020

l'Eccellenza nella Formazione odontoiatrica

29° Congresso Nazionale

RIVA DEL GARDA

23-24 OTTOBRE 2020

academy

ASSOCIAZIONE ITALIANA ODONTOIATRI

Italian Dental Association

academy

Imparare dal presente, capire chi siamo e guardare avanti. È lo slogan che vorremmo proporre per il 29° Congresso Nazionale di Associazione Italiana Odontoiatri, in programma venerdì 23 e sabato 24 ottobre al Centro Congressi di Riva del Garda. Titolo: **"AIO Academy 2020 – L'Eccellenza nella Formazione Odontoiatrica".** La sede è la stessa del 2019. La novità sono i relatori AIO a fianco dei Maestri italiani.

La Professione è stata molto colpita dall'emergenza Covid-19 e, crediamo, poco considerata nelle scelte del Legislatore. A maggior ragione non era possibile rinunciare ad un evento prestigioso, pensato per alternare sessioni scientifiche con anteprime assolute – la Medicina di segnale – e temi più strettamente legati al management dello studio.

Abbiamo così confermato appuntamento e programma: due giorni intensi, per moltiplicare gli incontri tra Professionisti ma non i rischi legati al virus. Il Centro Congressi rivierasco osserva misure di sanificazione e distanziamento sopra i più alti standard nazionali e le strutture alberghiere hanno posto in atto soluzioni per rispondere a tutte le esigenze sanitarie e di sicurezza.

C'è chi si interroga sull'opportunità, per una Associazione sindacale, di organizzare Congressi culturali. Noi pensiamo che fare cultura sia un tratto del fare politica associativa. Il nostro compito è raccogliere opportunità formative e metterle a disposizione del Professionista. Eventi come "AIO Academy 2020" ci consentono di dare concretezza ai **Valori AIO: responsabilità** di far crescere la professione che amiamo, **eccellenza** come obiettivo personale, **innovazione** come tensione verso un domani migliore, e soprattutto **lavoro di squadra,** di un intero Comparto, per contribuire tutti insieme a mantenere e migliorare la **sostenibilità** delle cure per i Pazienti odontoiatrici.

Ringraziamo fin da ora i Soci che con la loro partecipazione garantiranno il successo del Congresso, i Relatori, l'Organizzazione interna dell'AIO e tutti i Partner che ci consentono di crescere ancora e far crescere con noi tutta l'Odontoiatria.

Il Presidente Nazionale
Fausto Fiorile

Il Segretario CulturaleNazionale
Vincenzo Musella

Cos'è AIO?

L'Associazione Italiana Odontoiatri è il sindacato scelto da oltre 8 mila esercenti la professione odontoiatrica in tutta Italia.

È stata fondata nel 1984 da un gruppo di studenti dei neonati corsi di laurea in Odontoiatria, a difesa dei diritti dei neolaureati e dei professionisti.

Tuttora fa della formazione continua degli iscritti, di cui è provider, il nucleo delle sue attività e il laboratorio da cui scaturiscono le proposte politiche, e dell'avviamento al lavoro e della cultura previdenziale.

Tutela i suoi iscritti nei differenti obblighi professionali, ponendo sempre l'etica professionale in primo piano.

Suoi rappresentanti partecipano, oltre che all'evoluzione del mondo accademico e alla gestione degli organi deontologici della professione, ai principali Board governativi sull'odontoiatria e sulle politiche professionali e sanitarie, adempiendo alla "mission" sindacale.

www.aio.it

ASSOCIAZIONE ITALIANA ODONTOIATRI
Italian Dental Association

Associazione Italiana Odontoiatri
Via Valdieri, 32 - 10138 Torino
segreteria@aio.it

Consiglio Direttivo Esecutivo

Fausto Fiorile
Presidente nazionale

Vincenzo Macrì
Vicepresidente nazionale

Danilo Savini
Segretario sindacale

Sebastiano Rosa
Tesoriere

Vincenzo Musella
Segretario culturale

Segreteria

Carlotta Casano
Segreteria nazionale ed ECM

Letizia Vitulli
Coordinatrice Servizi Soci

Mauro Miserendino
Ufficio Stampa

Revisori dei conti

Salvatore Caggiula
Pierluigi Martini
Giovanni Migliano

Consiglio di presidenza

Nicolas Arnould
Eleonora Cardamone
Maria Giovanna Cotugno
Generoso Del Piano
Giacomo La Torretta
Enrico Lai
Gaetano Memeo
Massimiliano Messina
Guido Ranieri
Raffaele Sodano

Probiviri effettivi

Fausto Armenio
Giulio Del Mastro
Pierluigi Delogu
Salvatore Rampulla
Marcello Masala

Probiviri supplenti

Giancarlo Couch
David Rizzo

>>>

Deleghe esterne al consiglio

Gerard Seeberger
Responsabile Esteri

Enrico Lai
National Liason Officer AIO per FDI e ERO, Responsabile ECM, Responsabile Congresso Internazionale AIO

Pierluigi Delogu
Responsabile Rapporti con CED

Stefano Colasanto
Responsabile Rapporti con CED

Giancarlo Couch
Responsabile Rapporti con CDS ed ADA

Maurizio Capuano
Responsabile Rapporti con SUMAI

Pierluigi Delogu
Responsabile Congresso Politico

Vincenzo Musella
Responsabile Rapporti con le Università

Sebastiano Rosa
Responsabile del contratto di lavoro CIFA-AIO-Confsal

Marzia Segù
Responsabile Rapporti con gli igienisti dentali

Angelo Raffaele Sodano
Responsabile Rapporti con ENPAM

Giulio Del Mastro
Responsabile Rapporti con ENPAM

Fabio Donaera
Rapporti con i giovani

Eleonora Cardamone
Delega di Rappresentanza del Presidente

Gaetano Memeo
Delega di Rappresentanza del Presidente

Graziano Langone
Delega di Rappresentanza del Presidente

programma

academy

SALA GARDA

Venerdì 23 Ottobre

AIO ACADEMY 2020 - L'Eccellenza nella formazione odontoiatrica

08.45-09.00	Introduzione Vincenzo Musella, Fausto Fiorile
09.00-09.25	Restauri diretti posteriori: i segreti della modellazione Federico Ceroni
09.25-09.50	Restauri diretti anteriori: l'estetica con il composito Alessandro Pezzana
09.50-10.15	Sbiancamento dentale: materiali e metodi per il successo Enrico Cogo
10.15-10.40	Endodonzia: il mantenimento dell'elemento come base della terapia restaurativa Francesco Iacono
10.40-11.05	Allineamento dentale come premessa per la restaurativa minimamente invasiva Tommaso Weinstein
11.05-11.30	Restauri anteriori indiretti: progettazione multidisciplinare del nuovo sorriso Giacomo Armani
11.30-11.55	Riabilitazioni full-mouth adesive: limiti e prospettive future Giacomo Dallari
11.55-12.20	Rapporti tra restaurativa e chirurgia parodontale: quali sono i limiti? Davide Guglielmi
12.20-12.45	Terapia parodontale personalizzata Luca Toselli

12.45-13.10 Il trattamento delle lesioni radiotrasparenti dei mascellari
Tommaso Ghedini

13.10-13.35 Implantologia digitale: indicazioni e limiti nelle riabilitazioni singole e parziali
Fabrizia Luongo

13.35-14.00 Implantologia digitale: dalla pianificazione virtuale alla realtà clinica nelle riabilitazioni full-arch
Federico Rivara

14.00-14.30 La riabilitazione implanto-protesica delle creste edentule di ridotto spessore
Claudio Stacchi

14.30-15.00 Strategie di semplificazione del trattamento implantare
Nicolas Arnould

15.00-15.30 Mini-invasività in implantologia: cosa s'intende e come si applica?
Vittorio Ferri

15.30-16.00 Il valore dell'integrazione tissutale perimplantare oltre l'Estetica
Mario Gisotti

16.00-16.30 Ortodonzia 3.0: il digitale dalla diagnosi all'applicazione terapeutica
Pierluigi Delogu

16.30-17.00 Lesioni interradicolari dei molari: razionale di scelta terapeutica
Walter Stablum

17.00-17.30 La gestione degli alveoli post-estrattivi compromessi nelle aree di interesse estetico
Salvatore D'Amato

SALA GARDA

SALA GARDA

Sabato 24 Ottobre

AIO ACADEMY 2020 - L'Eccellenza nella formazione odontoiatrica

09.00-09.50 Dall'analogico al digitale, l'evoluzione continua
Stefano Patroni

09.50-10.40 Il substrato nella cementazione adesiva
Angelo Putignano

10.40-11.30 Elogio del sorriso: una visione interdisciplinare
Mauro Merli

11.30-12.20 Restaurativa oggi: workflow completo
Marco Martignoni

12.20-12.30 Consegna del riconoscimento AIO al Prof. Mario Martignoni

ODONTOIATRIA BIOLOGICA E MEDICINA DI SEGNALE

13.00-13.15 Presentazione
Vincenzo Macrì, Vincenzo Musella

13.15-13.45 Il microbiota del cavo orale in salute e malattia
Massimo Rossi

13.45-14.15 Sinopsi della Medicina Odontoiatrica Biologica e Sistemica: clinica, tossicologia, prospettive scientifiche e aziendali
Raimondo Pische

14.15-14.45 Impianti in zirconia nella pratica clinica: considerazioni tecniche e aspetti biologici
Federico Avesani

14.45-15.15 Ortodonzia, infiammazione e rimodellamento osseo
Lucia Podestà

15.15-15.45 Revisione della letteratura EBD sull'impatto di alimentazione, sport, stress, intossicazione sulla salute orale e generaleo
Francesco Lombardini

15.45-16.15 Sonno osas in ottica di segnale
Giulio Togni

SALA GARDA

SALA 1

Venerdì 23 Ottobre

CORSO

in collaborazione con Colgate

10.00-11.30 La prevenzione come opportunità di fidelizzare il paziente
Frederick Daidone

A tutti i partecipanti verrà dato in omaggio il corso FAD *"Mantenimento dello stato di salute del cavo orale dalla nascita all'età adulta"* da 10 crediti ECM

CORSO HANDS-ON

in collaborazione con mectron medical technology

15.00-18.00 Difficoltà e nuove soluzioni nella gestione implantologica delle creste atrofiche sottili
Claudio Stacchi

SALA 2

Venerdì 23 Ottobre

LO STUDIO DENTISTICO DI SUCCESSO

organizzato da OSM

09.00-09.15	Presentazione Fausto Fiorile
09.15-10.30	La Leadership nello Studio Dentistico Michaela Gariboldi
10.30-11.30	Selezionare con successo le tue assistenti, le tue segretarie e i medici che collaborano con te Simone Rossato
11.30-13.00	L'analisi finanziaria dello Studio Dentistico Daniele Beretta
13.30-14.15	*break*
14.15-15.15	L'importanza della forma giuridica nella gestione dello Studio Dentistico Alessandro e Umberto Terzuolo
15.15-16.15	Come promuovere efficacemente l'attività medico/odontoiatrica Maurizio Crepaldi
16.15-17.15	Il cambiamento che porta l'espansione Nicola Pavan

Informazioni utili

Sede

Riva del Garda Centro Congressi
Parco Lido, 1 - Riva del Garda

Iscrizione

Tipologia d'iscrizione

Socio AIO effettivo e aggregato in regola con la quota 2020	Gratuito
Non socio AIO	€ 200,00
Studente CLOPD	Gratuito

Le quote sono IVA 22% esclusa

A causa delle **nuove disposizioni governative anti covid-19,** non sarà più possibile iscriversi in sede congressuale.

Segreteria

In sede congressuale la Segreteria osserverà il seguente orario:

- Venerdì 23 ottobre: 08.15-17.30
- Sabato 24 ottobre 08.15-17.00

Cena sociale

La Cena Sociale si terrà venerdì 23 ottobre presso il Grand Hotel Liberty (Viale Giosuè Carducci, 3/5) alle ore 20.00, al costo € 50,00 (iva inclusa).

Si ringraziano

Physiological Regulating Dentistry

NUOVI STRUMENTI PER UNA **MODERNA MEDICINA ORALE**

1. Visione medica con valenza sistemica alla salute del cavo orale
2. Ripristino personalizzato della fisiologia per restituire e mantenere la salute della bocca
3. Farmaci *Bio-tech Low Dose (high safety profile)*
4. *Starters* della rigenerazione tissutale
5. Centralità del microbiota

GUNA S.p.a.
Via Palmanova, 71 - 20132 Milano - Italia
guna.it

Guna S.p.a. partecipa a Impatto Zero®
Compensa le emissioni di CO_2 del proprio stabilimento produttivo contribuendo a progetti di efficienza energetica e di creazione e tutela di foreste in crescita.

Azienda con sistema di gestione qualità
UNI EN ISO 9001:2015 e
UNI CEI EN ISO 13485:2016
certificato da Certiquality

Biorepair® Plus
ORAL CARE
RIPARA IL 100% DELLO SMALTO AD OGNI USO*
GLI UNICI CON
microRepair®
RIPARA - SMALTO
PARTICELLE BIOMIMETICHE SIMILI ALLO SMALTO
PARODONTGEL®
Combatte e previene il sanguinamento e le infiammazioni gengivali
PRO WHITE
Restituisce il bianco naturale al tuo sorriso
PROTEZIONE TOTALE
Contrasta e combatte i batteri del cavo orale
DENTI SENSIBILI
Riduce la sensibilità dentinale già dalla prima applicazione
*Test in vitro sulla riparazione dello smalto.
Biorepair Plus è un dispositivo medico CE – Leggere attentamente le avvertenze e le istruzioni d'uso.
COSWELL® Innovatori Italiani 1961
Made in Italy
Via P.Gobetti, 4 - 40050 Funo (BO) Italy
www.coswell.biz
materiale riservato alla classe medica/professionisti

ITALPREZIOSI®

Da oltre trentacinque anni Italpreziosi è leader in Italia nella compravendita di oro da investimento.

Membri LBMA, garantiamo i più alti standard in tema di sostenibilità sociale e ambientale.

Specialisti nel mercato dei metalli preziosi, collaboriamo con AIO per assicurare i nostri prodotti e servizi all'intera rete.

BANCA D'ITALIA

RESPONSIBLE JEWELLERY COUNCIL

IPMI INTERNATIONAL PRECIOUS METALS INSTITUTE

LBMA GOOD DELIVERY REFINER

ITALPREZIOSI SPA

shop@italpreziosi.it

www.italpreziosi.it

BIOMAX
avere cura

T3 IMPLANT

Il primo ibrido trifunzionale

Quando la perfezione fa la differenza

Le sue caratteristiche uniche sono garanzia di:

- SICUREZZA NEL LUNGO TERMINE
- ELEVATO CONTATTO IMMEDIATO TRA OSSO E IMPIANTO
- IMPENETRABILITÀ DELLA CONNESSIONE ALLE MICROINFILTRAZIONI

T¹ Tecnologia Bone

LA PRIMA SUPERFICIE NANOTECNOLOGICA
con cristalli DCD per sviluppare un alto livello di BIC nelle prime due settimane (70-80%)

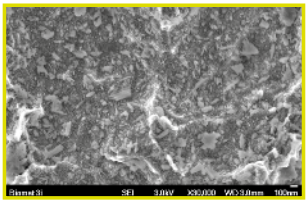

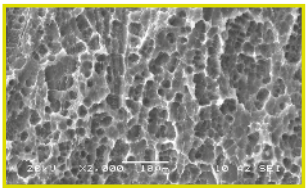

T² Tecnologia Safe

IL PRIMO IBRIDO DI NUOVA GENERAZIONE
per contrastare efficacemente la perimplantite

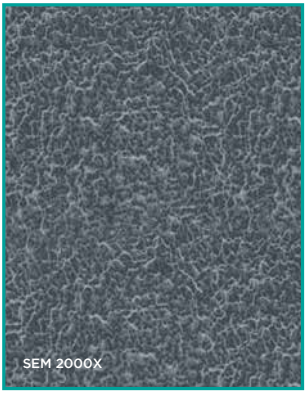

T³ Tecnologia Connection

LA PRIMA CONNESSIONE CON 3 LIVELLI DI INGAGGIO
per una tenuta a prova di test

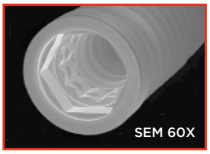

BIOMET 3i™ 3i T3 IMPLANT™

BIOMAX spa
T 0444 913 410 / info@biomax.it
www.biomax.it

CURAPROX

SWISS PREMIUM ORAL CARE

PERIO**PLUS+**

CHX: NATURALMENTE POTENZIATA DAL CITROX®

Nella gamma di collutori PerioPlus+, l'azione della Clorexidina viene potenziata da CITROX®, una potente sostanza antibatterica naturalmente estratta dalle arance amare.[1]

[1] Malic S. et al. 2013

Per ulteriori informazioni consultare il sito **www.perioplus.it**

- **EFFICACIA MIGLIORATA**
- **SAPORE GRADEVOLE**
- **RIDOTTA ALTERAZIONE DEL SENSO DEL GUSTO**

CITROX®

CURAPROX Italia S.r.l.
Via Emilia Ponente 129 | I - 40133 Bologna
T +39 051 0543480 | www.curaprox.it | info@curaprox.it

CERTEZZE SULLA TUTELA DELLA PROPRIA SALUTE.

Questo chiedono oggi i tuoi pazienti.

Malgrado i dentisti adottino le nuove linee guida del governo per garantire a tutti un'assistenza sicura, ci sono ancora pazienti disinformati che temono il contagio e, ora più che mai, cercano sul web le risposte alle loro numerose domande.

Il portale Ilmiodentista.it, con 39.000 profili di studi dentistici, offre al professionista la possibilità di rassicurare i pazienti comunicando loro le modalità messe in atto per il rispetto delle nuove norme di sicurezza.

Il dentista può esporre, nella pagina dedicata al suo studio, le procedure di sicurezza adottate, informando correttamente e nel dettaglio il paziente sulla sicurezza all'interno della sua struttura odontoiatrica.

Fornisci ai pazienti le informazioni corrette di cui hanno bisogno.

Chiama lo 0761.393.393 per aprire gratuitamente il profilo del tuo studio e inserire nuove informazioni

ILMIODENTISTA.IT

INFODENT® è il Mensile di riferimento per gli approfondimenti merceologici del settore Dentale dal 1989

INFODENT
MENSILE D'INFORMAZIONE MERCEOLOGICA DENTALE

ABBONATI GRATUITAMENTE A INFODENT® VERSIONE DIGITALE

Leggilo dove vuoi, quando vuoi!

INFODENT® DIGITALE è l'abbonamento in forma **GRATUITA** che ti consente di accedere alla rivista comodamente dal tuo PC e tablet.

APPROFITTA DI QUESTA OCCASIONE!

Solo gli abbonati alla versione digitale di INFODENT® potranno:

- ricevere la rivista non appena pubblicata, prima dell'edizione cartacea, per dare più valore alla tua attività;
- usufruire di promozioni e offerte esclusive da parte di produttori e distributori del dentale;
- ricevere gli approfondimenti in formato digitale riservati agli abbonati;
- accedere agli archivi della rivista.

Attiva l'abbonamento gratuito a INFODENT® versione digitale su:
bit.ly/infodent-digitale

DURATA 12 MESI - Rinnovo automatico

DISDICI QUANDO VUOI - Senza impegno

LEGGI OFFLINE - PDF scaricabile

L'abbonamento verrà attivato a partire da Gennaio 2021

Aiuti i suoi pazienti a fermare la reazione a catena dei problemi gengivali

meridol® combatte le cause dell'irritazione gengivale e non solamente i sintomi

Raccomandi l'efficacia antibatterica di meridol®

- Tecnologia unica con fluoruro amminico e fluoruro stannoso
- Riduzione significativa della placca fino al 44% dopo 3 mesi[1,§]
- Riduzione significativa del sanguinamento gengivale fino al 45% dopo 3 mesi[2,#]

Effetto antibatterico superiore e duraturo[3]

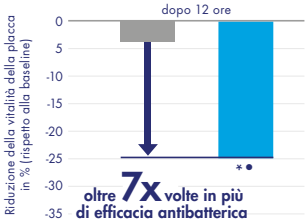

Tecnologia a base di bicarbonato di sodio
Dentifricio meridol®

* $p < 0.001$ vs. baseline

• $p < 0.001$ vs. una tecnologia contenente bicarbonato di sodio (1400 ppm F)

§ dentifricio e collutorio meridol® vs. dentifricio e collutorio a base di fluoruro di sodio (NaF)

dentifricio e collutorio meridol vs. un comune dentifricio a base di fluoruro di sodio

Referenze: **1** Paraskevas S, et al. 2004. **2** Banach J, et al. 2007. **3** Grelle F, et al. 2014.

meridol®

Gengive sane, denti sani.

sweden & martina

PRAMA, IL PRIMO E UNICO IMPIANTO **INTRAMUCOSO**

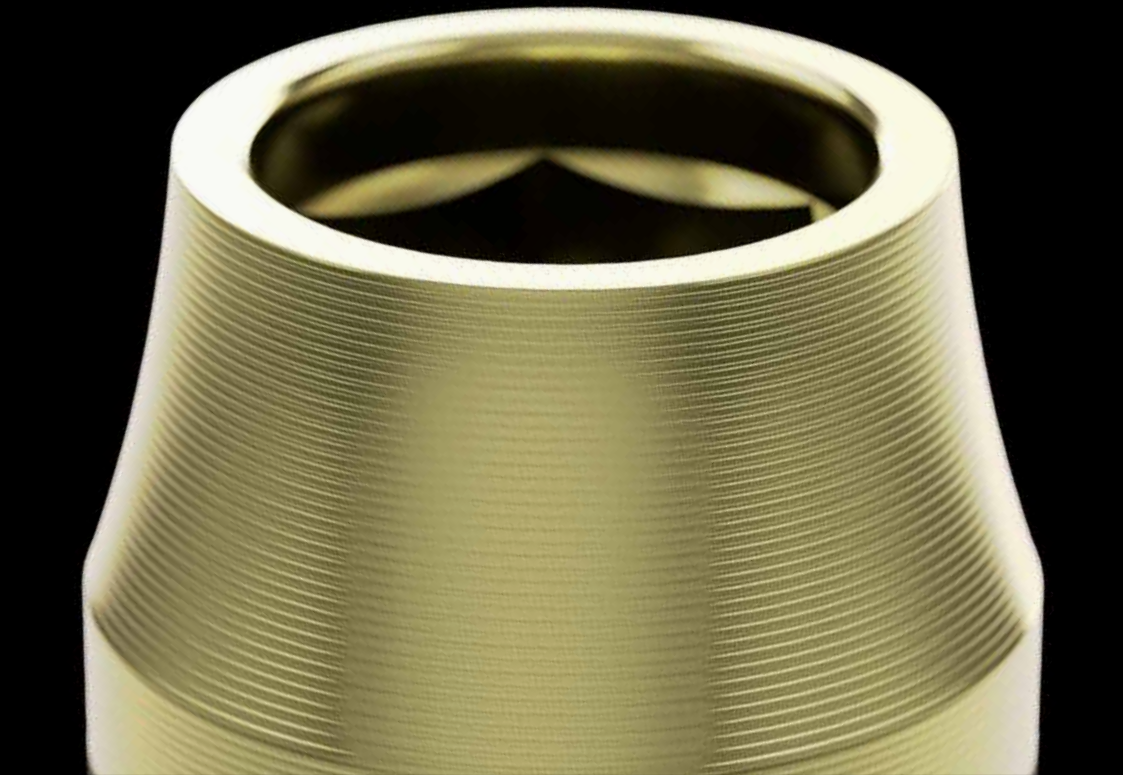

SLOGAN.it

CURASEPT
FIRST BECAUSE WE CARE

COME PRIMA ... PIÙ DI PRIMA!

AZIONI SINERGICHE
CHX+DNA
ADS

> ANTIPLACCA
> ANTIBATTERICA

> ANTINFIAMMATORIA
> BIOATTIVAZIONE CELLULARE
> RIPARAZIONE DEI TESSUTI

La linea Curasept ADS si rinnova con una formulazione UNICA e BREVETTATA che arricchisce l'azione **Antiplacca e Antibatterica**, propria della Clorexidina, con l'azione del DNA Sodico che agisce come **Bioattivatore cellulare.**

Trattamento Intensivo* 0,20 **Trattamento Prolungato* 0,12** **Trattamento Placca e Carie 0,05** **Gel Parodontale* 0,5**

L'UNICA LINEA CON CHX ADS E DNA - BREVETTO DEPOSITATO **curaseptspa.it**

*Sono Dispositivi Medici CE 0373 Leggere attentamente le avvertenze e modalità d'uso.

OTTIMIZZA IL TEMPO ALLA POLTRONA CON OMNICHROMA

Sappiamo che nei prossimi mesi i tempi tra un paziente e l'altro saranno più dilatati.

Con la sua **unica siringa colore**, ridurrai i tempi operativi per i tuoi restauri e lo stress nella scelta del colore.

Grazie alla sua Smart Chromatic Technology che adotta il colore strutturale nella resina composita come principale meccanismo di colore.

La vera rivoluzione in conservativa diretta

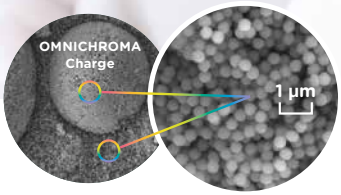

INGRANDIMENTO AL SEM (x50.000) DEL RIEMPITIVO SFERICO ED UNIFORME DI **OMNICHROMA**

UTILIZZO SEMPLIFICATO

Una sola SIRINGA per un «match cromatico» estremo!
Una siringa opzionale di Blocker per risolvere anche i casi più estremi nei settori anteriori.

ESTETICO ED AFFIDABILE

Grazie al riempitivo realmente **«Supra Nano Spherical Filler»**, brevetto esclusivo di Tokuyama, garantisce mimesi a tutti i livelli! Elevate performane fisico meccaniche e durabilità assicurata, ereditate dalla gamma **Estelite Sigma** ed **Asteria**.

REALMENTE INNOVATIVO

Siamo i pionieri di una nuova ERA: **Primi** a risolvere l'estetica in Odontoiatria Conservativa. **Primi** ad offrire garanzie di Estetica e Camouflage per tutte le classi di Black in maniera semplificata. **Primi** a risolvere il problema della curva di apprendimento.

VIENI A VISITARCI IN TUTTA SICUREZZA

Nello stand Tokuyama viene garantito il protocollo Anti Covid-19

Follow the revolution!
www.omnichroma.it

Tokuyama Dental
Innovating Tomorrow's Dentistry, Today.™

Tokuyama Dental Italy srl
tel. +39 0444 659650
fax +39 0444 750345
info@tokuyama.it

Umbra Spa
Distributore esclusivo
tel. +39 075 5069040
fax +39 075 5019861
team.mkt@umbra.it

Stay tuned!
Tante novità in arrivo nel mondo Tokuyama

www.tokuyama.it

invis è l'evoluzione del tuo studio dentistico

Il sistema Invisalign Go, progettato per i dentisti generici, consente di offrire ai pazienti una serie di piani di trattamento completi e mini invasivi. L'esperienza di Invisalign, derivante dal trattamento di oltre 8 milioni di pazienti di tutto il mondo*, offre maggiore precisione, affidabilità e predicibilità ai tuoi pazienti. Il numero delle persone in cerca di trattamenti dentali estetici cresce ogni anno del 40%[1], è quindi il momento di valutare una collaborazione con noi per offrire vantaggi ai tuoi pazienti e al tuo studio.

Ulteriori informazioni all'indirizzo
www.invisalign-go.it

invisalign go

*Dati presenti negli archivi Align Technology aggiornati al 29 gennaio 2020.
1. The Guardian https://www.theguardian.com/society/2009/aug/08/dentists-earnings-nhs-private-practice. Ultimo accesso dicembre 2017.

© 2020 Align Technology Switzerland GmbH. Tutti i diritti riservati. Invisalign, ClinCheck e SmartTrack, tra gli altri, sono marchi registrati e/o marchi di servizi di Align Technology, Inc. o di una delle sue consociate o affiliate e possono essere registrati negli Stati Uniti e/o in altri Paesi. Align Technology Switzerland GmbH, Suurstoffi 22, 6343 Rotkreuz, Svizzera MKT-0004986 Rev A

PROSSIMI EVENTI AIO 2021

CHIA (Cagliari)

11th International Congress
21th Sardinia Meeting

Focus on the Gender Shift in Dentistry:
A new Perspective or a Future Challenge?

10-12 giugno

www.congressaio.it

AIO - Fashion Dental

30 ottobre

ASSOCIAZIONE ITALIANA ODONTOIATRI
Italian Dental Association

Per contattare la Segreteria Organizzativa del congresso:
segreteria.congressonazionale@aio.it

Per informazioni sul congresso:
info@congressoaio.it

Per informazioni sulle iscrizioni:
iscrizioni@congressoaio.it

www.congressoaio.it

ASSOCIAZIONE ITALIANA ODONTOIATRI

Italian Dental Association